

# Медицина высоких технологий

---

г. Ковров,  
Владимирская обл.



# О НАС



## Первый клинический медицинский центр

Это многопрофильная негосударственная клиника принципиально нового, уникального для России формата, в основе которого - использование передовых мировых технологий и стандартов, новейшего оборудования.



Общая  
площадь  
**8500м<sup>2</sup>**

Ежедневный  
поток  
**1000**  
пациентов

**12**  
госпитализаций  
в год

**55**  
врачебных  
специальностей



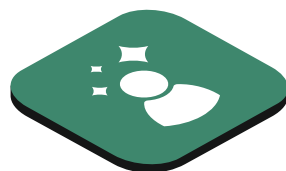
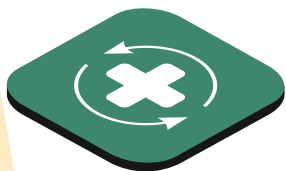

Многопрофильный медицинский центр формата «Умная клиника»

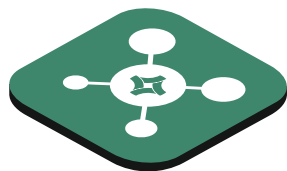

Инновации



**Fast track surgery (FTS)**  
Ускоренное восстановление после хирургических операций



Мультидисциплинарные бригады врачей



ВПМ



Медицинская помощь иностранным пациентам

Полный спектр услуг :

- Диагностика
- Амбулаторное и стационарное лечение

## НАШИ ПРЕИМУЩЕСТВА

24 / 7 / 365



Высокий уровень комфорта пациентов



Телемедицина



Образовательная площадка для врачей

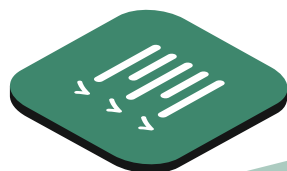

Экстренная помощь по кардиологическому профилю



Оборудование экспертного уровня



NPS - 87%



01

### **Команда профессиональных специалистов**

Центр объединяет высококвалифицированных специалистов: профессоров, кандидатов медицинских наук, врачей высшей категории. Мы привлекаем талантливых врачей из разных городов России, объединенных стремлением к пациентоориентированности.

02

### **Прогрессивные технологии диагностики и лечения**

В Центре внедряются новые варианты хирургических вмешательств с использованием малотравматичных, минимально инвазивных технологий, включая эндоваскулярные и видеоассистированные методы.

03

### **Опыт и качество**

Мы имеем ничтожно малый процент осложнений в послеоперационном периоде. Мы уже помогли более 250 000 пациентам. Провели более 18500 операций, из которых более 3500 операций ВМП

04

### **Современное высокотехнологичное оборудование и качественные расходные материалы**

Мы следуем твердым правилам: только лучшее оборудование, высочайший профессионализм врачей, максимальный комфорт и безопасность для пациентов.

05

### **Замкнутый цикл медицинской помощи**

Забота о здоровье пациента в одном месте

06

### **Центры компетенций**

Мы комплексно, системно помогаем пациенту на всех этапах – от диагностики до выздоровления.

07

### **Научные исследования**

Наше внимание сосредоточено на тех направлениях российской и мировой медицины, где есть наибольшая потребность в создании инновационных наукоемких лечебных технологий.

08

### **Медицинское последипломное обучение врачей**

Мы являемся авторитетным образовательным центром для врачей.

09

### **Доступность и качество медицинской помощи**

Услуги центра доступны каждому человеку, кто в них нуждается.

10

### **Доступные цены**

Мы сохраняем максимально доступные цены на лечение при качественной медицинской помощи и сервисе, не уступающим федеральным центрам и европейским клиникам.

11

### **Сервис и комфорт**

Пациент - ориентированная модель - уважительное, внимательное отношение к личным предпочтениям и нуждам пациента, а также активное вовлечение пациента в процесс лечения.

12

### **Рекомендации**

- За 6 лет работы тысячи пациентов стали нашими добрыми друзьями, Центр рекомендуют знакомым и друзьям, родственникам и коллегам.
- Центр пользуется заслуженным авторитетом в профессиональном сообществе врачей – нас рекомендуют и направляют на лечение врачи крупнейших федеральных центров, таких как НМИЦ кардиологии и НМИЦ ССХ им. Бакулева.

13

### **Рейтинг**

Центр входит в ТОП – 40 частных многопрофильных клиник России по версии Vadamecum, 2021

Более  
**150**  
врачей

Более  
**150 000**  
пациентов

Более  
**17 500**  
операций



## Врачи

3 профессора  
7 докторов медицинских наук  
25 кандидатов медицинских наук

Многие из наших врачей являются авторами научных работ, изобретений и рационализаторских методик



## Поликлиника

Более 8 500 амбулаторных операций, в том числе, более 500 детям до 18 лет



## Стационар

Более 17 500 операций:  
> 3 400 операций ВМП

# ВРАЧЕБНЫЕ ПРОФИЛИ

## Полный спектр медицинской помощи по 55 направлениям

### Терапевтический профиль

Гастроэнтерология  
Гематология  
Гинекология  
Дерматовенерология  
Диетология  
Кардиология  
Колопроктология  
Косметология  
Неврология  
Оториноларингология  
Офтальмология  
Психиатрия и наркология  
Пульмонология  
Ревматология  
Рентгенология  
Терапия  
Травматология и ортопедия  
Урология  
Физиотерапия  
Флебология  
Функциональная диагностика  
Эндокринология

### Хирургический профиль

Анестезиология и реанимация  
Гинекология  
Кардиохирургия  
Колопроктология  
Маммология  
Общая хирургия  
Онкология  
Оториноларингология  
Офтальмология  
Рентгенхирургия  
Сосудистая хирургия  
Травматология и ортопедия  
Урология  
Эндоскопия  
Бариатрия (хирургия ожирения)

### Детская медицина

Оториноларингология  
Офтальмология  
Педиатрия  
Ревматология  
Физиотерапия  
Эндокринология  
Гинекология  
Дерматовенерология  
Детская хирургия  
Кардиология  
Неврология

### Стоматология

Хирургия  
Детская стоматология  
Терапия  
Ортопедия





**Кардиология  
и сосудистая хирургия**



**Офтальмология**



**Гинекология**



**Оторинола-  
рингология**



**Онкология**

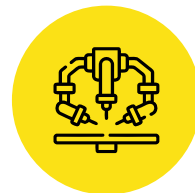

**Общая хирургия**

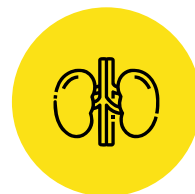

**Урология**

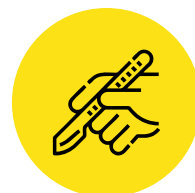

**Реконструктивная  
хирургия**

**КЛЮЧЕВЫЕ НАПРАВЛЕНИЯ**



## ЦЕНТРЫ КОМПЕТЕНЦИЙ

Основным направлением работы Центра является оказание высокотехнологичной медицинской помощи пациентам с сосудистой патологией. Приоритетом работы является диагностика и лечение атеросклеротического поражения аорты и магистральных артерий верхних и нижних конечностей, варикозной болезни нижних конечностей, в том числе, с помощью всего спектра рентгенэндоваскулярных методов.

В Центре также выполняются высокотехнологичные операции по аритмологическому профилю - РЧА, имплантация ЭКС.

Пациентам имплантируются одно- и двухкамерные кардиостимуляторы (Biotronik, St. Jude, Medical, Vitatron, Medtronic), осуществляется удаленное мониторирование показателей ЭКС у пациентов после имплантации.



## СЕРДЕЧНО- СОСУДИСТЫЙ ЦЕНТР

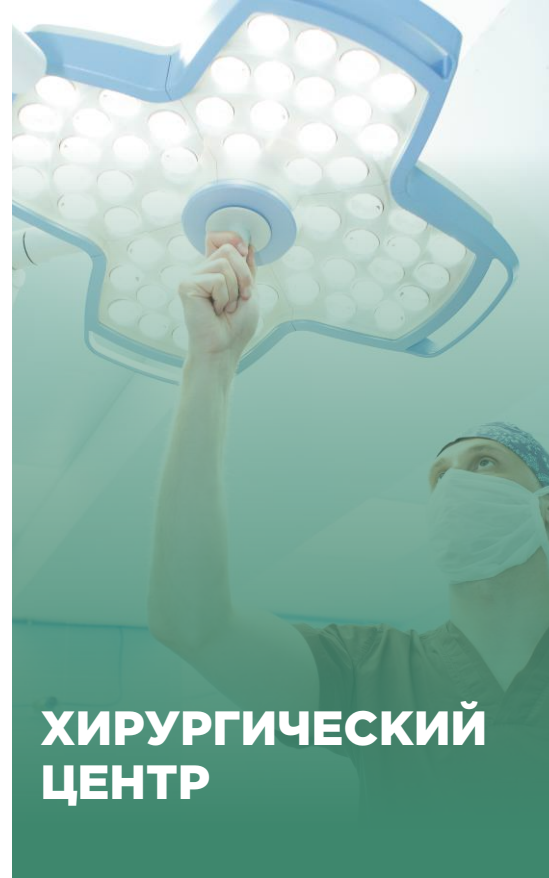

## ХИРУРГИЧЕСКИЙ ЦЕНТР

Центр специализируется на оказании высокотехнологичной медицинской помощи по направлениям:

- абдоминальная хирургия,
- оперативная гинекология,
- урология,
- оториноларингология,
- онкология,
- реконструктивная микрохирургия.

Выполняются лапароскопические уникальные операции по абдоминальной онкологии, злокачественным образованиям головы и шеи, а также проводятся реконструктивные операции при различных дефектах челюстно-лицевой зоны.

Основным направлением работы офтальмологического Центра является микрохирургия глаза:

- удаление катаракты,
- вмешательства при глаукоме,
- операции на сетчатке.

Проводится диагностика всех видов глазной патологии, включая тяжелые клинические случаи на фоне сопутствующих заболеваний (сахарный диабет, ишемическая болезнь сердца, ревматизм, аутоиммунные и другие).

Команда микрохирургов Центра имеет опыт работы и стажировок в лучших клиниках России, Европы, странах СНГ и Ближнего Востока.



## ОФТАЛЬМО- ЛОГИЧЕСКИЙ ЦЕНТР

Центр представлен следующими видами диагностики:

- Лучевая диагностика
- Ультразвуковая диагностика
- Функциональная диагностика
- Эндоскопия
- Клинико-диагностическая лаборатория

В отделении эндоскопии представлены эндоскопические системы экспертного класса Pentax, позволяющие транслировать высококонтрастное изображение на мониторы и проводить архивацию в формате HD+.

В Центре функционирует современный ангиографический комплекс, позволяющий проводить диагностическую ангиографию (диагностика сосудов всех ветвей аорты и коронарных артерий сердца)



## ДИАГНОСТИЧЕСКИЙ ЦЕНТР

## ЦЕНТРЫ КОМПЕТЕНЦИЙ

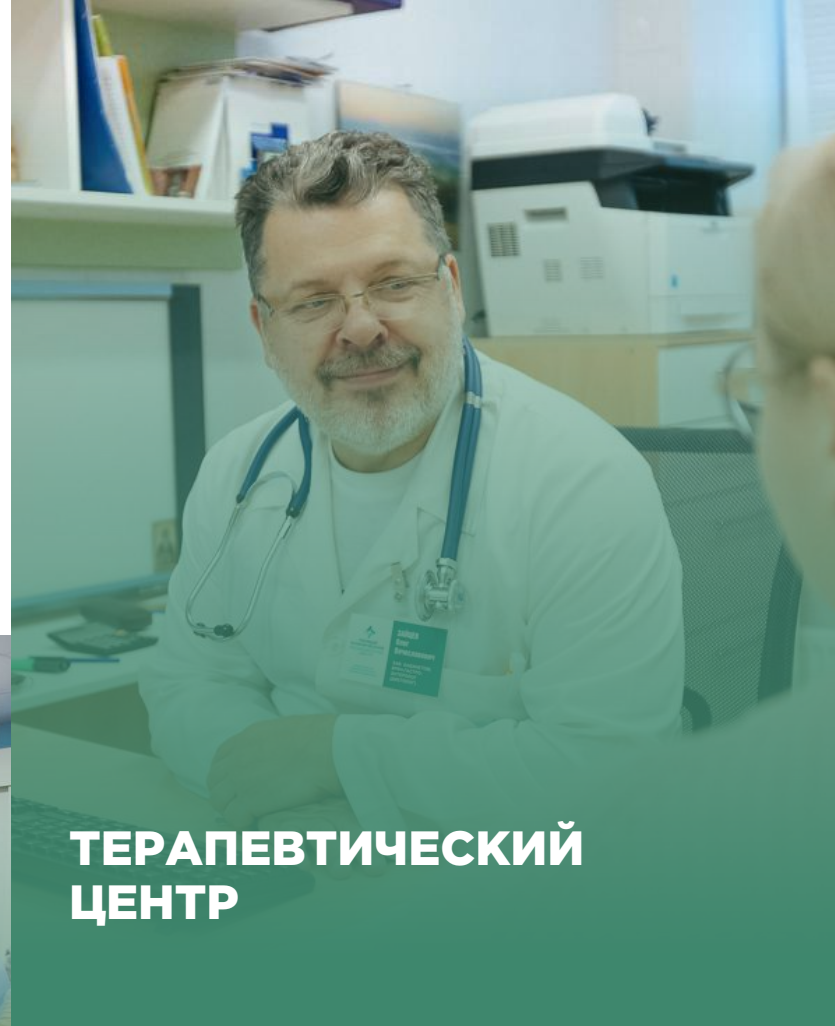

## ТЕРАПЕВТИЧЕСКИЙ ЦЕНТР

Центр отличается повышенным уровнем комфорта и медицинского сервиса. По группе специальностей терапевтического профиля медицинская помощь оказывается как амбулаторно, так и в условиях дневного стационара.

В Центре используются самые современные методы диагностики и лечения, принципы профилактической медицины, имеются все возможности для полного обследования пациентов, уточнения диагноза и подбора адекватной терапии. Проводятся диспансерные, комплексные обследования и предварительные медицинские осмотры.

Единственный в России Центр по лечению тяжелых форм ожирения, который работает по системе Total support service и обеспечивает полное сопровождение пациента на всех этапах лечения, дистанционный мониторинг и междисциплинарный подход.

Сегодня в Центре проводится 50% всех бариатрических вмешательств от общего объема в России. И 90% операций – лапароскопические, без разрезов и швов.



## **ЦЕНТР ХИРУРГИЧЕСКОЙ КОРРЕКЦИИ ВЕСА И ЛЕЧЕНИЯ ОЖИРЕНИЯ**

## **ФУНКЦИ- ОНАЛЬНЫЕ ЦЕНТРЫ**



## **ЦЕНТР РЕКОНСТРУКТИВНОЙ МИКРОХИРУРГИИ**

В Центре выполняется микрохирургическая реконструкция челюстно-лицевой зоны при злокачественных опухолях органов головы и шеи, различных травмах и ожогах головы, лица, шеи. Устранение сочетанных дефектов у пациентов с глубокой инвалидизацией – основная задача микрохирургов Центра.

В Центре выполняются высокотехнологичные операции по поэтапной реконструкции сложных дефектов челюстно-лицевой зоны с применением титановых имплантов с целью восстановления жизненно важных функций и полной социальной адаптации пациента.

# ОБОРУДОВАНИЕ ЭКСПЕРТНОГО КЛАССА

- Система офтальмологическая лазерная SLT + YAGDIXION LIGHTLAS SELECTOR DEUX
- CIRRUS™ HD-OCT 5000 — бесконтактный оптический когерентный томограф высокого разрешения и высокой четкости
- PENTAX EPK-I7010 — система обработки видеоизображения высокого разрешения HD+
- Система офтальмологическая хирургическая CENTURION® VISION SYSTEM
- Периметр офтальмологический HFA 745I CARL ZEISS
- Ангиографическая система GE OPTIMA CL323I
- Барокамера БЛКС-303 МК
- Аппарат УЗИ GE VALUSCON E8
- Система ультразвуковая Philips Affiniti 70
- Ультразвуковая диагностическая система GE Healthcare VIVID IQ PREMIUM CONSOLE
- Karl Storz — хирургическая стойка и эндоскопическое оборудование
- Оториноларингологическая установка Heinemann MODULA - EUROPA Paris
- Торсон — офтальмологическое оборудование



# КРУГЛОСУТОЧНОЕ ОТДЕЛЕНИЕ НЕОТЛОЖНОЙ И ЭКСТРЕННОЙ ПОМОЩИ

Первый клинический медицинский центр предлагает полный спектр услуг в области оказания неотложной круглосуточной помощи взрослым любого возраста и детям.



Оказание медицинской помощи 24/7 без праздников и выходных

Транспортировка больных (в клинику, между клиниками, в другие лечебные учреждения и т.д.)

Высококвалифицированные специалисты имеют практический опыт оказания помощи в самых сложных ситуациях

Помощь в условиях реанимобиля для поддержания жизнедеятельности пациента до приезда в стационар

Современное оборудование и наличие всех необходимых лекарств

Комфортная транспортировка: гидравлические кушетки, мягкие ремни, сидения для сопровождающих.



## **ПРОГРАММЫ ОБСЛУЖИВАНИЯ**

- Комплексные программы лечения
- Программы check-up
- Годовые программы для взрослых
- Годовые программы для детей
- Индивидуальные программы диагностики
- Программы превентивной медицины
- Программы ДМС
- Скрининговые исследования
- Медицинские осмотры по Приказу 302н
- Оформление медицинских справок

## КОМПЛЕКСНЫЕ ПРОГРАММЫ

Для удобства пациентов разработаны комплексные программы обследования.

Мы заботимся о сохранении здоровья наших пациентов и потому создаем все условия для того, чтобы вы имели возможность в удобное время посетить клинику и получить необходимую медицинскую помощь, такую как:

- комплексная оценка состояния организма
- ранняя диагностика заболеваний
- выявление индивидуальных факторов риска
- развернутое заключение врача с рекомендациями по сохранению здоровья

Специальным предложением являются индивидуальные программы обследования.

Благодаря тщательному сбору анамнеза, изучению всех особенностей человека (генетических, физиологических), доктор подбирает необходимые виды диагностики и направляет к узким специалистам для определения плана лечения.



- Палаты круглосуточного стационара оснащены санузлом с душевой кабиной, комфортабельными, регулируемыми по высоте кроватями с тревожной кнопкой вызова медсестры, телевизором с плоским экраном, холодильником, вместительными шкафами, кондиционером. В стационаре предусмотрен сервис обеспечения питанием по различным видам лечебных диет
- Индивидуальное сопровождение пациентов
- Наличие трансфера для пациентов
- Услуги переводчика для международных пациентов
- Аптечный пункт
- Wi-fi, благоустроенные места отдыха и кафе
- Организация безбарьерной среды для передвижения маломобильных пациентов
- Парковка на 150 машиномест для посетителей
- Круглосуточная охрана
- Оплата медицинских услуг наличными и банковской картой



# СЕРВИС И КОМФОРТ

Психологически комфортная среда для пациентов, комфорт и уютная обстановка — наша визитная карточка

Иностранные граждане могут получить в наших клиниках лечение по самым востребованным медицинским направлениям – онкологии, кардиологии, сердечно-сосудистой хирургии и имплантации электрокардиостимуляторов, гинекологии, офтальмологии и микрохирургии глаза, хирургии ожирения, пластической хирургии, стоматологии.

С иностранными пациентами работают англоговорящие врачи и медперсонал.

Мы входим в реестр Управления по вопросам миграции УМВД как организация, имеющая право ходатайствовать о приглашении на въезд в РФ иностранных граждан для оказания медицинской помощи.



**МЕДИЦИНСКИЙ ТУРИЗМ**

# НАШИ ДОСТИЖЕНИЯ



Входим в ТОП – 40 частных  
многопрофильных клиник России по  
версии Vadamecum, 2021

1 место в Рейтинге Генеральных  
директоров России по Владимирской  
Области в сфере «Медицина» по версии  
«Генеральный директор», 2019

Победитель конкурса «Навстречу миру» за  
лучший маркетинг на рынке  
международного медицинского туризма

Входим в реестр Управления по вопросам  
миграции как организация, имеющая право  
ходатайствовать о приглашении на въезд в  
РФ иностранных граждан для оказания  
медицинской помощи.

# ПАРТНЕРЫ



МНИОИ им. П.А. Герцена -  
филиал ФГБУ «НМИЦ радиологии»  
Минздрава России



Федеральное государственное бюджетное учреждение  
НАЦИОНАЛЬНЫЙ МЕДИЦИНСКИЙ  
ИССЛЕДОВАТЕЛЬСКИЙ ЦЕНТР КАРДИОЛОГИИ  
Министерства здравоохранения Российской Федерации

**Alcon**

**PENTAX**



ПРАВИТЕЛЬСТВО  
САХАЛИНСКОЙ  
ОБЛАСТИ



НАЦИОНАЛЬНЫЙ МЕДИЦИНСКИЙ  
ИССЛЕДОВАТЕЛЬСКИЙ ЦЕНТР  
СЕРДЕЧНО-СОСУДИСТОЙ ХИРУРГИИ  
имени А.Н. БАКУЛЕВА  
МИНИСТЕРСТВА ЗДРАВООХРАНЕНИЯ  
РОССИЙСКОЙ ФЕДЕРАЦИИ

*Johnson & Johnson*



**Abbott**  
A Promise for Life



# УДОБНОЕ МЕСТОПОЛОЖЕНИЕ

Благодаря удобному географическому расположению в центре Золотого кольца России и транспортной доступности, Первый клинический медицинский центр доступен пациентам из любых регионов России



			
Москва - Ковров	3 часа	2 часа	X
Владимир - Ковров	45 минут	30 минут	1,5 часа
Суздаль - Ковров	1 час	X	X
Муром - Ковров	2 часа	X	3 часа
Иваново - Ковров	1,5 часа	2 часа	2,5 часа
Н. Новгород - Ковров	2 часа	1,5 часа	1,5 часа



**ПЕРВЫЙ  
КЛИНИЧЕСКИЙ  
МЕДИЦИНСКИЙ  
ЦЕНТР**

 8 800 222-95-53

 Владимирская область, г. Ковров, ул. Ватутина, 90

 [info@clinicalcenter.ru](mailto:info@clinicalcenter.ru)

 [clinicalcenter.ru](http://clinicalcenter.ru)